

マイナカードだけでは
受診できません

令和

7

年度

健康診断の ご案内

6月中旬頃

40歳以上の方には、
自宅に
「特定健診受診券」
が届きます。

※40歳以上の年度途中加入者の方へは、
特定健診受診券は発行されません。

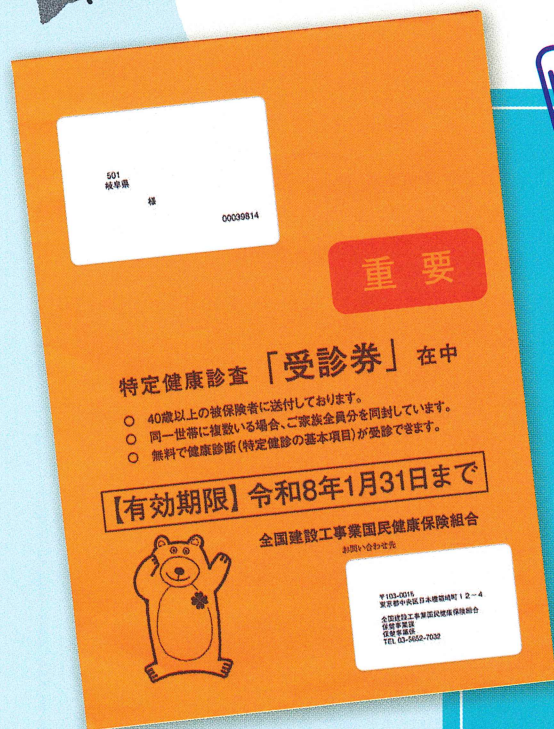

受診
対象者

「建設国保」中部建設支部
被保険者 全員(学生は不可)

受診
期間

令和7年6月中旬～
翌年1月31日まで

全国建設工事業国民健康保険組合
中部建設支部

〒450-0002 名古屋市中村区名駅3-25-9 堀内ビル9F TEL 052-586-7311

※この案内は、加入事業所(会社宛)に配布させて
いただいております。

※マイナンバーカードだけでは受診できません。

中部建設支部ホームページ

健康診断に関する詳細はホーム
ページからご確認ください

スマホから

PCから



建設国保 中部建設支部 検索

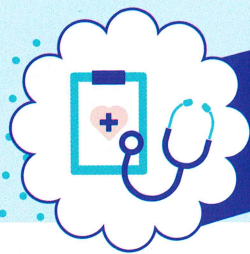

検査内容



基本(特定)検査項目 (約7,000円分)

検査項目	何を調べるか
1 身体測定	身長・体重・BMI(腹囲)
2 問診	喫煙歴・服薬歴等
3 血圧	高血圧
4 脂質	中性脂肪
	HDLコレステロール
	LDLコレステロール
5 肝機能	AST(GOT)
	ALT(GPT)
	γ -GT(γ -GTP)
6 血糖	空腹時血糖又は、HbA1C
7 尿	尿検査(糖・蛋白)

判断基準に該当し、医師が必要と認めた内容

詳細項目

貧血	ヘマトクリット
	血色素量
	赤血球数
心電図	不整脈・心筋梗塞・心肥大

オプション検査項目 (5,000円分)

検査項目	何を調べるか
1 胸部レントゲン	肺疾病等の呼吸系の検査を行います。
2 視力検査	裸眼視力または矯正視力の測定を行います。
3 聴力検査	オーディオメーターにより低音域及び高音域の聴力の検査を行います。
4 血清クレアチニン	腎臓の機能低下の程度を調べます。
5 血清尿酸	高尿酸血症、痛風などを調べます。
6 心電図	不整脈・心筋梗塞・心肥大などの有無を調べます。

原則オプション検査は、労働安全衛生法
(安衛法)に準じた項目です。
詳しくは、各機関にご確認ください。

人間ドック (各機関料金ー12,000円 ＝自己負担金)

※人間ドックの項目につきましては、各健診機関により異なりますので予約時にご確認ください。
※追加で受診したい項目がある場合も健診機関へ直接ご相談ください。

各組合員の個人宛には配布しておりませんので、申し込み等につきましては、事業主様より説明をお願いいたします。

40歳以上 (今期)の方

40歳以上の方は、6月中旬にご自宅に「特定健診受診券」が届きます。到着後は、下記 **123** から、ご希望の受診方法を選んでください。

1 「特定健診」のみを受診希望の場合

6月中旬に自宅に特定健診受診券が届きます。

同封の検査機関一覧表より、希望の機関をお選びいただき、TEL予約し、受診ください。受診券持参で無料で受けられます。(受診券は約7,000円分の金券です。大切に保管ください。)



支部の契約38機関で受診ください。**12,000円分補助**します。

2

特定健診+オプション項目

を受診希望の場合

6月中旬に自宅に特定健診受診券が届きます。

支部契約の36検査機関一覧表より、希望の機関をお選びいただき、TEL予約し、受診ください。(受診券は約7,000円分の金券です。大切に保管ください。)

合計で12,000円分の検査を受診いただけます。

例) 12,000円(特定健診+オプション項目)
-12,000円(組合補助分)=0円(自己負担金なし)

3

人間ドック

を受診希望の場合

6月中旬に自宅に特定健診受診券が届きます。

支部契約の38検査機関一覧表より、希望の機関をお選びいただき、TEL予約し、受診ください。(受診券は約7,000円分の金券です。大切に保管ください。)

12,000円から出た分が自己負担金となります。

例) 30,000円(ドック費用)-12,000円(組合補助分)
=18,000円(自己負担金)となります。

※40歳以上の年度途中加入者の方へは、特定健診受診券は発行されません。

受診券が発行されない旨、健診機関に、ご説明いただきますと、39歳以下の方と同じ手続で受診できます。

39歳以下 (今期)の方

学生
不可

39歳以下の方は、下記 **45** のどちらかの受診方法を選んでください。



支部の契約38機関で受診ください。**12,000円分補助**します。

4

基本健診+オプション項目

を受診希望の場合

支部契約の38検査機関一覧表より、希望の機関をお選びいただき、TEL予約し、受診ください。合計で12,000円分の検査を受診いただけます。

例) 12,000円(基本健診+オプション項目)
-12,000円(組合補助分)=0円(自己負担金なし)

5

人間ドック

を受診希望の場合

支部契約の38健診機関一覧表より、希望の機関をお選びいただき、TEL予約し、受診ください。12,000円から出た分が自己負担金となります。

例) 30,000円(ドック費用)-12,000円(組合補助分)
=18,000円(自己負担金)となります。

4月2日以降に
加入された方

年齢に関係なく、
36健診機関で
「12,000円」分まで
補助いたします。

学生
(就学者)

受診
対象外です。



マイナカード
だけでは
受診できません



申込方法

STEP

01

会社等で複数の受診者の申し込みをする場合は、**代表者がまとめて**申し込みください。

STEP

02

必ずカード証を手元にご準備ください。※マイナカードだけでは受診できません。

カード証

STEP

03

健診機関へTEL

STEP

04

予約時は「**ゼンコクケンセツコクホ・チュウブケンセツシブ**」と名乗ってください。（「建設国保」だけでは当国保かどうか不明です。また、支部名が違えば補助が受けられません。）

STEP

05

TEL内容は

①**受診日時** ②**受診項目内容**
③**年齢区分** ④**カード証記号番号**
等を伝え予約ください。

STEP

05

TEL予約が完了したら、FAXで「申込用紙」（左ページのモノ）と40歳以上の方は、「特定健診受診券」を健診機関へ直接FAXしてください。

予約完了

これで予約は完了です。

自宅のカレンダー等に申込用紙を貼っておくなど、受診日をお忘れのないようお願いいたします。受診機関によっては受診日間近になりましたら、問診票等が送られてくる場合もあります。

当日は、「カード証」を必ず持参し受診ください。40歳以上の方は「受診券」を持参ください。但し、年度途中加入者様には受診券は発行されていません。

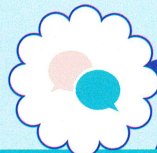

よくある質問



なぜ「マイナンバーカード」だけで受診できないのですか？

登録済みのマイナカードには、カード証記号番号が明記されないことに加え、オンライン確認には時間を用い受付での混雑が予想されます。

スムーズな受診のために当日は必ず、「建設国保のカード証」を持参し、受付提示の上、受診ください。

（登録済みのマイナカードだけでの受診が可能な機関もありますがカード証は必ず提示ください）



特定健診のみ受診したいのですが？

自宅に届く案内の機関一覧から選び、予約し受診いただけます。



岐阜県在住ですが、「特定健診」を愛知県で受診できますか？送られてきた一覧表は、岐阜県内の機関だけなのですが

自宅に届く案内の機関一覧は、お住まいの県のみです。建設国保のホームページで確認いただき、ご希望の愛知県内機関でも受診できます。（愛知県の方も同様です）



建設国保への予約は必要ですか？

いいえ。直接、健診機関へ予約してください。



事業主より、この案内も自宅に郵送されると説明されましたが、いつ頃届きますか？

この案内は、事業所宛へ送っておりますので、個人宅には届きません。事業主より説明を受け、受診ください。



39歳以下ですが、自己負担金なしで、どの項目まで受診できますか？

基本項目とオプションの12,000円分です。（支部契約の38機関）



自己負担金が発生するときはどんな時ですか？

40歳以上で特定健診受診券を忘れて受診した時やカード証を忘れた時、指定機関以外で受診した時などです。



支部指定の機関以外で受診の場合の補助金がありますか？

40歳以上の方は、特定健診受診券持参で人間ドック受入可能機関ならば、約7,000円分までは組合の補助となります。39歳以下の方は、支部指定機関以外で受診の場合、全額自己負担となります。

	機 関 名	年 齢	項目	受診	総額(円)	組合補助後の ↓ 自己負担額	予約TEL	申込FAX
名古屋 市 街 地	名古屋駅 健診クリニック	40歳↑	② 特+ OP	○	12,000	0	(052)	(052)
			③ ドック	○	32,400	20,400 円	551 - 1600	551 - 1611
		39歳↓	④ 基+ OP	○	12,000	0	名古屋市中村区名駅 4 - 10 - 25 名駅 IMAI ビル 5F	
			⑤ ドック	○	32,400	20,400 円		
	国際セントラル クリニック	40歳↑	② 特+ OP	○	12,000	0	(052)	(052)
			③ ドック	○	38,500	26,500 円	821 - 0090	824 - 0655
		39歳↓	④ 基+ OP	○	12,000	0	名古屋市中村区那古野 1 - 47 - 1 国際センタービル 10F	
			⑤ ドック	○	38,500	26,500 円		
	名古屋ビル セントラル クリニック	40歳↑	② 特+ OP	○	12,000	0	(052)	(052)
			③ ドック	○	38,500	26,500 円	821 - 0090	587 - 0300
		39歳↓	④ 基+ OP	○	12,000	0	名古屋市中村区名駅 3 - 28 - 12 名古屋ビルディング 9F	
			⑤ ドック	○	38,500	26,500 円		
	ひまわり クリニック	40歳↑	② 特+ OP	○	12,000	0	(052)	(052)
			③ ドック	○	32,400	20,400 円	571 - 0801	586 - 9628
		39歳↓	④ 基+ OP	○	12,000	0	名古屋市西区則武新町 3 - 8 - 20	
			⑤ ドック	○	32,400	20,400 円		
	名古屋東栄 クリニック	40歳↑	② 特+ OP	○	12,000	0	(052)	(052)
			③ ドック	○	33,000	21,000 円	201 - 1111	201 - 1113
		39歳↓	④ 基+ OP	○	12,000	0	名古屋市中区栄 2 - 11 - 25	
			⑤ ドック	○	33,000	21,000 円		
	エルズメディケア 名古屋 (女性専用)	40歳↑	② 特+ OP	○	12,000	0	(052)	(052)
			③ ドック	○	33,000	21,000 円	737 - 6500	219 - 5161
		39歳↓	④ 基+ OP	○	12,000	0	名古屋市中区栄 2 - 1 - 1 日土地ビル 3F	
			⑤ ドック	○	33,000	21,000 円		
	名古屋栄セントラル クリニック	40歳↑	② 特+ OP	○	12,000	0	(052)	(052)
			③ ドック	○	38,500	26,500 円	821 - 0090	824 - 0655
		39歳↓	④ 基+ OP	○	12,000	0	名古屋市中区錦 3 - 16 - 27 栄パークサイドプレイス B1	
			⑤ ドック	○	38,500	26,500 円		
	愛知 健康増進財団	40歳↑	② 特+ OP	○	12,000	0	(052)	(052)
			③ ドック	○	42,120	30,120 円	951 - 3919	951 - 1682
		39歳↓	④ 基+ OP	○	12,000	0	名古屋市北区 清水 1 - 18 - 4	
			⑤ ドック	○	42,120	30,120 円		
	オリエンタル クリニック	40歳↑	② 特+ OP	○	13,200	1,050 円	(052)	(052)
			③ ドック	○	41,800	29,650 円	732 - 2200	733 - 7100
		39歳↓	④ 基+ OP	○	13,200	1,200 円	名古屋市千種区 今池 1 - 8 - 5	
			⑤ ドック	○	41,800	29,800 円		
	名古屋セントラル クリニック	40歳↑	② 特+ OP	○	12,000	0	(052)	(052)
			③ ドック	○	38,500	26,500 円	821 - 0090	824 - 0655
		39歳↓	④ 基+ OP	○	12,000	0	名古屋市南区千龜通 7 - 16 - 1	
			⑤ ドック	○	38,500	26,500 円		
	中京病院	40歳↑	② 特+ OP	○	12,000	0	(052)	(052)
			③ ドック	○	35,200	23,050 円	688 - 7310	691 - 6938
		39歳↓	④ 基+ OP	○	12,000	0	名古屋市南区 三条 1 - 1 - 10	
			⑤ ドック	○	35,200	23,200 円		
	さくら会 さくら医院 (新設)	40歳↑	② 特+ OP	○	12,150	0	(052)	(052)
			③ ドック	○	37,000	24,850 円	892 - 0200	892 - 7301
		39歳↓	④ 基+ OP	○	12,000	0	名古屋市緑区鳴子町 3 - 49 - 23 ナルコス 2F	
			⑤ ドック	○	37,000	25,000 円		
DAIDO MEDICAL SQUARE (栄中日ビル内) (新設)	40歳↑	② 特+ OP	○	12,150	0	(052)	(052)	
		③ ドック	○	36,300	24,150 円	211 - 8681	211 - 8296	
	39歳↓	④ 基+ OP	○	12,000	0	名古屋市中区栄 4 - 1 - 1 中日ビル 9F		
		⑤ ドック	○	36,300	24,300 円			

	機 関 名	年 齢	項目	受診	総額(円)	組合補助後の ↓ 自己負担額	予約TEL	申込FAX
豊橋	豊橋元町病院	40歳↑	② 特+ OP	○	12,150	0	(0532) 26 - 1120	(0532) 26 - 1121
			③ ドック	○	36,300	24,150 円	豊橋市南大清水町元町 205	
		39歳↓	④ 基+ OP	○	12,000	0		
			⑤ ドック	○	36,300	24,300 円		
半田	半田市医師会 健康管理センター	40歳↑	② 特+ OP	○	12,000	0		(0569) 27 - 7887
			③ ドック	○	33,000	21,000 円	半田市神田町 1 - 1	
		39歳↓	④ 基+ OP	○	12,000	0		
			⑤ ドック	○	33,000	21,000 円		
岐阜市	山内ホスピタル	40歳↑	② 特+ OP	○	12,000	0		(058) 276 - 2135
			③ ドック	○	35,200	23,200 円	岐阜市市橋 3 - 7 - 22	
		39歳↓	④ 基+ OP	○	12,000	0		
			⑤ ドック	○	35,200	23,200 円		
	ぎふ総合健診 センター	40歳↑	② 特+ OP	○	12,150	0		(058) 279 - 3373
			③ ドック	○	34,100	21,950 円	岐阜市日置江 4 - 47	
		39歳↓	④ 基+ OP	○	12,000	0		
			⑤ ドック	○	34,100	22,100 円		
	サンライズ クリニック	40歳↑	② 特+ OP	○	12,000	0		(058) 247 - 3307
			③ ドック	○	33,000	21,000 円	羽島郡岐南町野中 3 - 220	
		39歳↓	④ 基+ OP	○	12,000	0		
			⑤ ドック	○	33,000	21,000 円		
西濃	西濃厚生病院	40歳↑	② 特+ OP	○	12,150	0		(0585) 36 - 3900
			③ ドック	○	33,000	20,850 円	揖斐郡大野町下磯 293 - 1	
		39歳↓	④ 基+ OP	○	12,000	0		
			⑤ ドック	○	33,000	21,000 円		
	岐阜健康管理 センター 大垣健診プラザ	40歳↑	② 特+ OP	○	12,000	0		(0584) 71 - 9782
			③ ドック	○	33,000	21,000 円	大垣市大井 3 - 21 - 9	
		39歳↓	④ 基+ OP	○	12,000	0		
			⑤ ドック	○	33,000	21,000 円		
中濃・東濃	白川病院	40歳↑	② 特+ OP	○	12,000	0		(0574) 72 - 2222
			③ ドック	○	29,000	17,000 円	加茂郡白川町坂ノ東 5770	
		39歳↓	④ 基+ OP	○	12,000	0		
			⑤ ドック	○	29,000	17,000 円		
	中部国際医療 センター	40歳↑	② 特+ OP	×	×	×		(0574) 66 - 1570
			③ ドック	×	×	×	美濃加茂市健康のまち 1 - 1	
		39歳↓	④ 基+ OP	○	12,000	0		
			⑤ ドック	○	33,000	21,000 円		
	ききょうの丘 健診プラザ	40歳↑	② 特+ OP	○	12,000	0		(0572) 56 - 0115
			③ ドック	○	33,000	20,850 円	土岐市土岐ヶ丘 2 - 12 - 1	
		39歳↓	④ 基+ OP	○	12,000	0		
			⑤ ドック	○	33,000	21,000 円		
	岐阜健康管理 センター	40歳↑	② 特+ OP	○	12,000	0		(0574) 25 - 2555
			③ ドック	○	33,000	21,000 円	美濃加茂市西町 2 - 43	
		39歳↓	④ 基+ OP	○	12,000	0		
			⑤ ドック	○	33,000	21,000 円		
三重	中京サテライト クリニック三重	40歳↑	② 特+ OP	○	12,150	0		(059) 373 - 4875
			③ ドック	○	31,900	19,750 円	鈴鹿市庄野町字久保 866	
		39歳↓	④ 基+ OP	○	12,000	0		
			⑤ ドック	○	31,900	19,900 円		

※人間ドックにつきましては、機関によって複数コースを設定している場合がありますので、詳しくは各機関におたずねください。

	機 関 名	年 齢	項目	受診	総額(円)	組合補助後の ↓自己負担額	予約TEL	申込FAX
名古屋市街地	大同病院だいでう クリニック (新設)	40歳↑	② 特+ OP	○	12,150	0	(052) 611 - 8680	(052) 611 - 8683
			③ ドック	○	38,500	26,350 円		
		39歳↓	④ 基+ OP	○	12,000	0	名古屋市南区白水町 9	
			⑤ ドック	○	38,500	26,500 円		
西尾張	小牧第一病院	40歳↑	② 特+ OP	○	12,000	0	(0568) 71 - 4390	(0568) 71 - 4390
			③ ドック	○	39,600	27,600 円		
		39歳↓	④ 基+ OP	○	12,000	0	小牧市中央 5 - 39	
			⑤ ドック	○	39,600	27,600 円		
	大雄会第一病院	40歳↑	② 特+ OP	○	12,150	0	(0586) 26 - 2008	(0586) 23 - 3388
			③ ドック	○	39,600	27,450 円		
		39歳↓	④ 基+ OP	○	12,000	0	一宮市羽衣 1 - 6 - 12	
			⑤ ドック	○	39,600	27,600 円		
	一宮西病院	40歳↑	② 特+ OP	○	12,150	0	(0586) 48 - 0088	(0586) 48 - 0028
			③ ドック	○	39,000	26,850 円		
		39歳↓	④ 基+ OP	○	12,000	0	一宮市開明字平 1	
			⑤ ドック	○	39,000	27,000 円		
	あいち健康 クリニック	40歳↑	② 特+ OP	○	12,000	0	(0567) 26 - 7328	(0567) 26 - 7994
			③ ドック	○	33,000	20,350 円		
		39歳↓	④ 基+ OP	○	12,000	0	津島市藤里町 2 - 5	
			⑤ ドック	○	33,000	21,000 円		
	犬山中央病院	40歳↑	② 特+ OP	○	12,150	0	(0568) 62 - 8246	(0568) 62 - 7808
			③ ドック	○	31,350	19,200 円		
		39歳↓	④ 基+ OP	○	12,000	0	犬山市五郎丸ニタ子塚 6	
			⑤ ドック	○	31,350	19,350 円		
東尾張	和合セントラル クリニック	40歳↑	② 特+ OP	○	12,000	0	(052) 821 - 0090	(052) 824 - 0655
			③ ドック	○	38,500	26,500 円		
		39歳↓	④ 基+ OP	○	12,000	0	東郷町春木白土 1 - 1884	
			⑤ ドック	○	38,500	26,500 円		
	予防医学推進 研究センター	40歳↑	② 特+ OP	○	12,000	0	(0561) 73 - 3030	(0561) 73 - 2288
			③ ドック	○	33,000	21,000 円		
		39歳↓	④ 基+ OP	○	12,000	0	日進市折戸町西田面 110	
			⑤ ドック	○	33,000	21,000 円		
	名古屋記念病院	40歳↑	② 特+ OP	×	×	×	(052) 804 - 1111	(052) 804 - 5693
			③ ドック	×	×	×		
		39歳↓	④ 基+ OP	○	22,000	10,000 円	天白区平針 4 - 305	
			⑤ ドック	○	33,000	21,000 円		
	あらかわ医院 健診センター (新設)	40歳↑	② 特+ OP	○	12,000	0	(0561) 53 - 9668	(0561) 53 - 8827
			③ ドック	○	33,000	21,000 円		
		39歳↓	④ 基+ OP	○	12,000	0	尾張旭市大久手町中松原 39	
			⑤ ドック	○	33,000	21,000 円		
西三河	豊田地域医療 センター (ドックは4コースあります)	40歳↑	② 特+ OP	○	12,150	0	(0565) 34 - 3003	(0565) 33 - 8710
			③ ドック	○	~ 33,000 ~	~ 20,850 円 ~		
		39歳↓	④ 基+ OP	○	12,000	0	豊田市西山町 3 - 30 - 1	
			⑤ ドック	○	~ 33,000 ~	~ 21,000 円 ~		
	刈谷豊田総合 病院	40歳↑	② 特+ OP	○	12,100	0	(0566) 25 - 8182	(0566) 21 - 2673
			③ ドック	○	36,300	24,150 円		
		39歳↓	④ 基+ OP	○	12,100	100 円	刈谷市住吉町 5 - 15	
			⑤ ドック	○	36,300	24,300 円		
	中京サテライト クリニック	40歳↑	② 特+ OP	○	12,150	0	(0562) 93 - 8222	(0562) 93 - 0938
			③ ドック	○	31,900	19,750 円		
39歳↓		④ 基+ OP	○	12,000	0	豊明市沓掛町石畑 180 - 1		
		⑤ ドック	○	31,900	19,900 円			

令和7年度（40歳以上・39歳以下）共通 申込書

令和7年 月 日

★受診資格（1986・3・31以前生～74歳まで）

★特定健診のみ受診希望者はFAXは不要です★
②特定健診+オプション項目 ③人間ドック のどちらかにOをつけてください

40歳以上の方		被保険者記号・番号	枝番	続柄	フリガナ氏名	性別	生年月日	年齢	②特定健診+オプション項目 ③人間ドック		受診機関名	受診決定日
93-23			×	×		男女	S 年 月 日	歳	2	3	受診券整理番号	
93-23			×	×		男女	S 年 月 日	歳	2	3	受診券整理番号	
93-23			×	×		男女	S 年 月 日	歳	2	3	受診券整理番号	
93-23			×	×		男女	S 年 月 日	歳	2	3	受診券整理番号	

※続柄とは（本人・妻・子）等
★受診資格（1986・4・1以降生の方） 学生は不可

★特定健診のみ受診希望者はFAXは不要です★
④基本健診+オプション項目 ⑤人間ドック のどちらかにOをつけてください

39歳以下の方		被保険者記号・番号	枝番	続柄	フリガナ氏名	性別	生年月日	年齢	④基本健診+オプション項目 ⑤人間ドック		受診機関名	受診決定日	通信欄
93-23			×	×		男女	S・H 年 月 日	歳	4	5			
93-23			×	×		男女	S・H 年 月 日	歳	4	5			
93-23			×	×		男女	S・H 年 月 日	歳	4	5			
93-23			×	×		男女	S・H 年 月 日	歳	4	5			

上記のとおり、申し込みます。

会社住所	〒	通信欄（連絡事項等あればご記入ください）
会社名	会社TEL	必ず連絡の取れるTEL

複数名の受診者がいる場合は、健診機関へは代表者がTELいただき、まとめて日程調整をしてください
申し込みのFAXは、健診機関との日程が確定してから、直接、健診機関へFAXしてください（健診機関ごとにFAX）
受診期間は、令和8年1月31日までです。それ以降は、全額自己負担となります。

健診機関へTEL予約後、この申込用紙を健診機関へ直接FAXしてください
支部へのFAXは不要です（用紙不足の場合はコピーしてください）